ÄNDERUNGEN VORBEHALTEN !

TOP 48

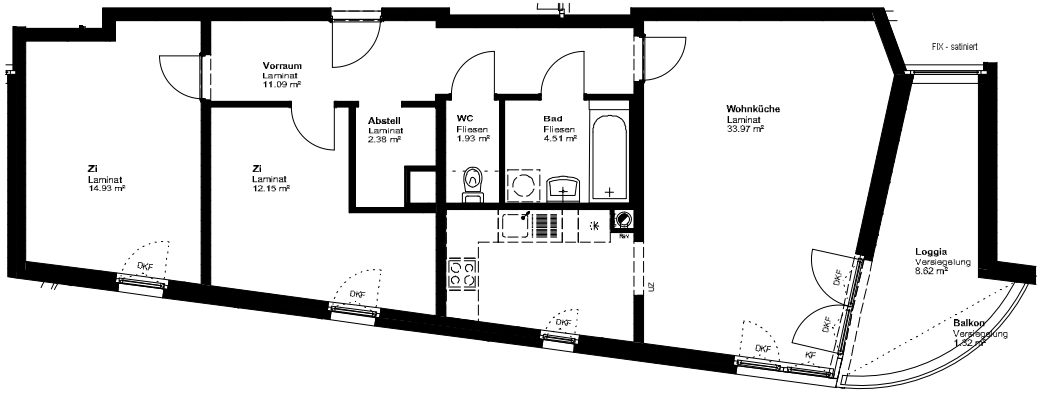

GRUNDRISSAUSSCHNITT 5.OG

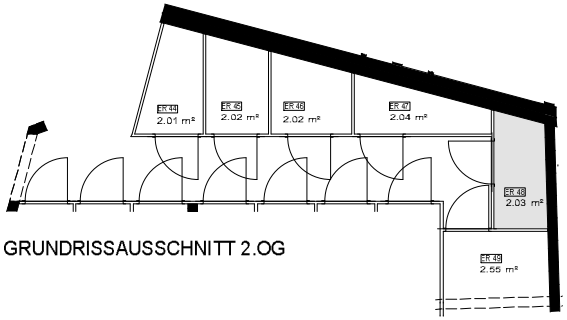

GRUNDRISSAUSSCHNITT 2.OG

Für die Anfertigung von Einbaumöbeln sind Naturmaße zu nehmen!
Einbaumöbel nicht an Außenwand stellen - Gefahr von Schimmelbildung!
Die dargestellten Kücheneinrichtungen, Waschmaschinen, Doppelwaschbecken, etc. gelten nur als Möblierungsvorschlag und sind nicht inkludiert.
Die dargestellten Heizkörper können im Zuge der Ausführungsplanung in Bezug auf Position, Dimension und Anzahl Änderungen unterliegen.
Elektrosymbole siehe Legendenplan.

VERTRAGSPLAN

WOHNHAUSANLAGE

WITTMAYERGASSE
1120 WIEN

LEGENDE:

DF - Drehflügel
KF - Kippflügel
DKF - Dreh-Kipp-Flügel
FIX - Fixflügel
UZ - Unterzug



Lageplan ohne Maßstab

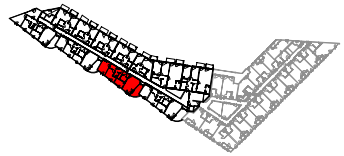

5. OBERGESCHOSS — TOP 48

WOHNFLÄCHE	80,96 m²	TERRASSE	--- m²
LOGGIA	8,62 m²	BALKON	1,32 m²
WOHN - NFL.	**89,58 m²**	KELLER	2,03 m²

Bauherr, Eigentümer

MIGRA

Gemeinnützige Bau- und Siedlungsgesellschaft MIGRA Gesellschaft m.b.H.
A-1030 Wien, Würtzlerstraße 15, Tel.: 01/794 58-0, www.migra.at, info@migra.at

Baubetreuung

ARWAG Wohnen im schönsten Wien

ARWAG Bauträger Ges.m.b.H.
1030 Wien, Würtzlerstraße 15 Tel.01-79700-0

Planung

Hermann & Valentiny u. Partner
Architekten ZT GmbH
Rainergasse 4 A-1040 Wien
TEL : 0043/1/503 91 80
www.hv-wien.at office@hv-wien.at

H&V Hermann & Valentiny u. Partner Architekten ZT GmbH

Plangrundlage

Ausführungsplanung Stand Mai 2014

Projekt - Nr.	Plan - Nr.	Datum	Maßstab:
231	48-01	28.05.2014	1:100