ÄNDERUNGEN VORBEHALTEN !

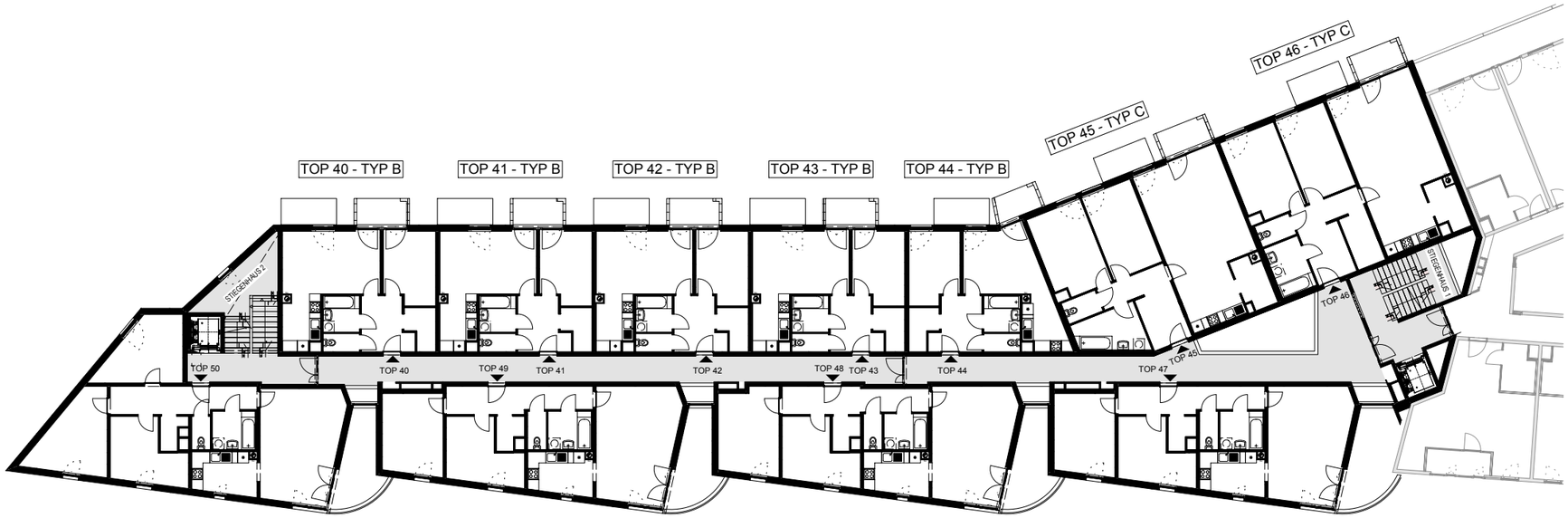

TOP 50 - TYP D | TOP 49 - TYP C | TOP 48 - TYP C | TOP 47 - TYP C

VERTRAGSPLAN

WOHNHAUSANLAGE

WITTMAYERGASSE
1120 WIEN



LEGENDE:

- ERSCHLIESSUNG
- GEMEINSCHAFTSRAUM
- ALLG. SANITÄRRÄUME/ WASCHKÜCHE
- HAUSTECHNIKRÄUME
- EINLAGERUNGSRÄUME
- FAHRRADABSTELLRAUM
- KINDERWAGENABSTELLRAUM
- MÜLLRAUM

ÜBERSICHTSPLAN 5.OBERGESCHOSS

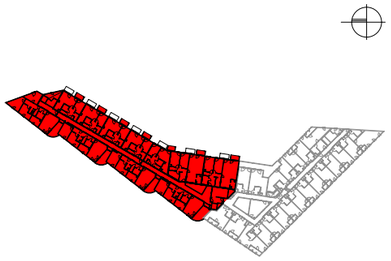

Bauherr, Eigentümer

MIGRA

Gemeinnützige Bau- und Siedlungsgesellschaft MIGRA Gesellschaft m.b.H.
A-1030 Wien, Würtzlerstraße 15, Tel.: 01/794 58-0, www.migra.at, info@migra.at

Baubetreuung

ARWAG Wohnen im schönsten Wien

ARWAG Bauträger Ges.m.b.H.
1030 Wien, Würtzlerstraße 15 Tel.01-79700-0

Planung

Hermann & Valentiny u. Partner
Architekten ZT GmbH
Rainergasse 4 A-1040 Wien
TEL : 0043/1/503 91 80
www.hv-wien.at office@hv-wien.at

H&V Hermann & Valentiny u. Partner Architekten ZT GmbH

Plangrundlage

Ausführungsplanung Stand Mai 2014

Projekt - Nr.	Plan - Nr.	Datum	Maßstab:
231	E5-01	28.05.2014	1:300

Hinsichtlich der Boden- und Wandbelage, sowie der Elektro-, Sanitär- & sonstigen Ausstattung gilt ausschließlich die jeweils aktuelle Bau- & Ausstattungsbeschreibung
Unverbindliche Plankopie, Änderung während der Bauausführung vorbehalten!
Koten sind nicht für die Bestellung von Einbaumöbel verwendbar - Naturmasse erforderlich!